

FR PLACEMENT DE L'ABAT-JOUR *BASTET*

1. Dévissez les 2 vis.
2. Faites glisser la douille et son support sur le côté droit de l'arche rectangulaire.
3. Par la droite du luminaire, engagez l'abat-jour de 15cm dans l'arche. Attention, veillez à ce que l'abat-jour ait sa couture à l'arrière du luminaire.
4. L'anneau, dans l'abat-jour, est à l'aplomb de la douille avec son support. Retirer la bague supérieure de la douille et fixer la douille à l'abat-jour tout en laissant du jeu entre les deux bagues de serrage.
5. Faites glisser l'abat-jour au centre et resserrer les 2 vis. Pour terminer, corriger le serrage des deux bagues de fixation de la douille.

NL PLAATSING VAN DE *BASTET* LAMPENKAP

1. Maak de 2 schroeven los.
2. Laat de fitting en zijn plaat glijden aan de rechterkant van de rechthoekige kader.
3. Ga via de rechterkant van het toestel en plaats de lampenkap 15cm in de kader. Opgepast, let erop dat de naad van de lampenkap zich aan de achterkant van het toestel bevindt.
4. De ring, in de lampenkap, bevindt zich verticaal van de fitting en zijn plaat. Verwijder de bovenste ring van de fitting en bevestig de fitting aan de lampenkap terwijl u een speling laat tussen de 2 ringen om aan te passen.
5. Laat de lampenkap glijden tot in het midden en draai de 2 schroeven weer aan. Om te eindigen, regel de bevestiging van de twee ringen van de fitting.

EN PLACEMENT OF THE *BASTET* SHADE

1. Loosen the 2 screws.
2. Let the fitting and his plate slide on the right side of the rectangular frame.
3. Go through the right side of the appliance and place the shade 15cm in the framework. Beware, make sure that the seam of the shade is placed on the back of the unit.
4. The ring, in the shade, is vertically from the fitting and its plate. Remove the top ring of the fitting and attach the fitting to the shade while you let a space between the two rings to adjust.
5. Let the shade sliding until the middle and tighten the 2 screws back on. To finish, line the fixing of the two rings of the fitting.

DE PLAZIERUNG DER *BASTET* LAMPENSCHIRM

1. Lösen Sie die 2 Schrauben.
2. Lassen Sie die Fassung und seine Platte gleiten auf der rechten Seite des rechteckigen Armatur.
3. Gehen Sie über die Rechte Seite des Gerätes und plazieren des Lampenschirm 15cm in der Armatur. Vorsicht, stellen Sie sicher, dass die Naht des Lampenschirm auf der Rückseite des Gerätes sich befindet.
4. Der Ring, in den Lampenschirm, ist vertikal von der Fassung und der Platte. Entfernen Sie den oberen Ring der Fassung und fixieren Sie der Fassung an der Lampenschirm, während daß Sie ein Abstand zwischen die 2 Ringe lassen.
5. Lassen Sie den Lampenschirm bis in die Mitte schieben und ziehen Sie die 2 Schrauben wieder auf. Abschließend, lösen Sie der Klemmung der beiden Ringe des Fassung.

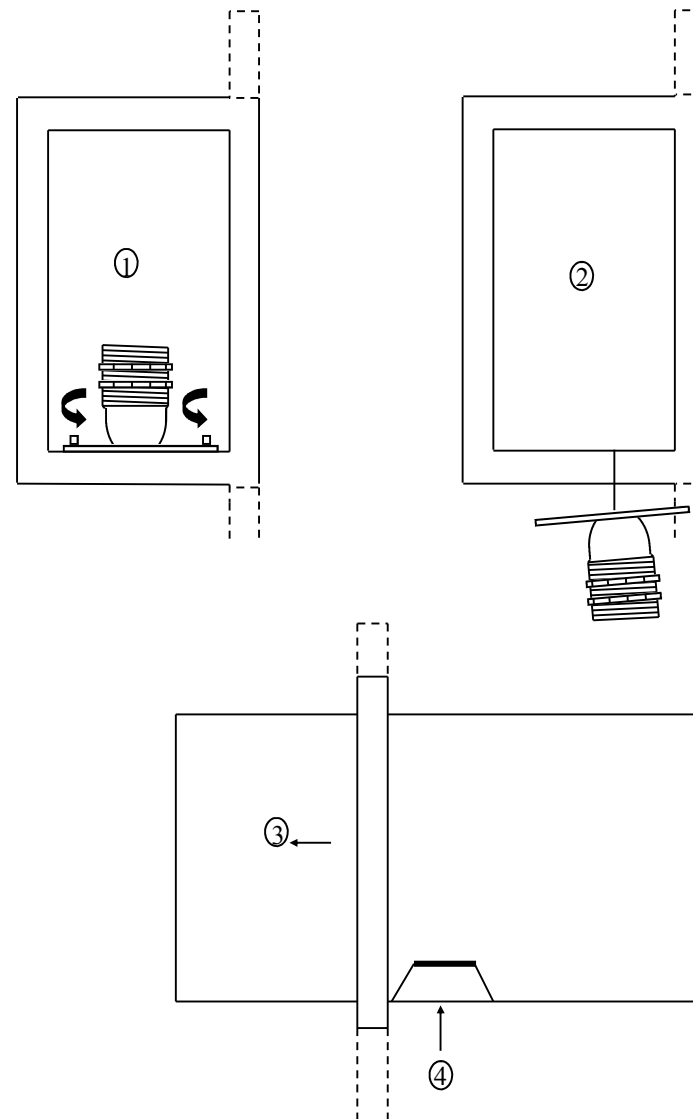

BASTET





Fabrikant : DAVIDTS LIGHTING – Brussel – België – www.davidts.com

Gebruiksaanwijzingen en veiligheidsinfo (te lezen en te bewaren)

Deze verlichting is gefabriceerd volgens richtlijnen en Europese normen met betrekking tot kwaliteit en veiligheid van verlichtingsarmaturen. Een conformiteitsverklaring CE is beschikbaar en downloadbaar op onze website.

Omschrijving van de verlichting

Verlichting te plaatsen op een meubel of op de vloer met een handvervaardigde lampenkap, verspreidend een zacht en aangenaam licht. Een foto, een tekening en een completere beschrijving van de verlichting zijn beschikbaar op onze website.

Bescherming van het milieu

Onze verpakkingen bestaan voor 100% uit recycleerbaar of herbruikbaar materiaal. De gebruikte gloeilampen moeten teruggebracht worden naar de stortplaats. Deze armatuur is hoofdzakelijk samengesteld uit massieve messing. Dit metaal en ander recycleerbaar elementen zijn volledig. Na beëindiging van de levensduurte en wanneer U dit apparaat deponereert op de stortplaats, zal elk metaal hersmolten en geïntegreerd worden in nieuw metaal.

Installatie van de verlichting

Deze verlichting is enkel bestemd voor binnengebruik, ze dient geïnstalleerd te worden uit de buurt van vocht, spatten en warmtebronnen. Deze armatuur mag geïnstalleerd worden op brandbare oppervlaktes. Haal de verschillende elementen zorgvuldig uit de verpakking.

Speciale montage-instructies zijn bijgevoegd met dit document voor sommige van onze verlichtingen. Lees dit aandachtig vooraleer U aan de installatie begint.

Indien uw verlichting voorzien is van een fitting + ring, draai dan de ring los om de lampenkap op de armatuur te plaatsen. Als de lampenkap geproduceerd is met een naad, zorg dan ervoor dat deze naad zich bevindt aan de achterzijde van de verlichting. Schroef de ring vast zonder te veel te forceren. Plaats de gloeilamp (niet meegeleverd) voorzichtig in de fitting. Indien nodig, corrigeer de positie van de lampenkap door middel van het zachtjes corrigeren van de metaalstaafjes. Indien U twijfel heeft over de installatie van deze verlichting, contacteer dan een gekwalificeerde elektriker.

De plaatsing of de vervanging van een gloeilamp

Zorg ervoor dat uw elektrische installatie uitgeschakeld is tijdens deze operatie. Indien nodig, laat de oude gloeilamp 10 minuten afkoelen voordat u deze verwijdt. Plaats, zonder te forceren de nieuwe gloeilamp in de fitting. Raak deze niet rechtstreeks aan met de vingers, maar door middel van een doekje (vingerafdrukken verminderen de levensduurte van een gloeilamp). Bij de keuze van de gloeilamp, gelieve altijd alert te zijn voor de maximale, toegestane wattage (W), aangegeven op de labels van de armatuur. Als een LED-lamp, bevestigd in de armatuurdefect is, neem dan contact op met uw verdeler.

Onderhoud van uw lampenkap

Wanneer uw lampenkap bestoft is, gebruik dan enkel een kledingsborstel voor delicate stoffen. Nooit de lampenkap afwrijven met een vochtige doek of met water. Een vlek op de lampenkap verwijdt zich nooit, als U probeert het toch te doen, riskeert U de oppervlakte van de vlek te vergroten. In geval van vernieling kan enkel een nieuwe lampenkap aan uw verlichting de mooiheid en originele klaarheid teruggeven. Om dit te doen, neem contact op met uw verdeler.

Onderhoud van de armatuur

Rook- en stofdeeltjes in de lucht worden aangetrokken door een hittebron en zullen na verloop van tijd aanslag op de armatuur doen ontstaan. Wacht tot de armatuur volledig is afgekoeld. Reinig de armatuur met een blaadje papier, gedrenkt in een product om de vensters te reinigen. Gebruik nooit schuur of oplosmiddelen. Dompel het toestel nooit in het water. Indien de draden van het toestel beschadigd zijn, moet U deze laten vervangen door een gekwalificeerd elektriker. Deze verlichting mag niet gewijzigd worden, op risico van gevaarlijk gebruik.